



## **Campo di Applicazione del sistema di gestione della Qualità e dell'Ambiente**

Lo scopo del sistema di gestione, in riferimento alle norme ISO 9001:2015 e ISO 14001:2015 ed allo standard BRC GSSD è il seguente:

*IMPORTAZIONE, STOCCAGGIO, LAVORAZIONE, CONFEZIONAMENTO E DISTRIBUZIONE DI PRODOTTI E MATERIE PRIME ALIMENTARI. (EA 29, EA 03)*

<b>Punto norma</b>	<b>Requisito</b>	<b>Non applicabilità: motivazione</b>
8.3	Progettazione e sviluppo del prodotto.	La Società non esegue progettazione
8.5.3	Proprietà che appartengono al cliente	L'azienda non gestisce proprietà del cliente

Per la definizione del campo di applicazione del sistema di gestione integrato sono stati presi in considerazione tutti gli aspetti, descritti dettagliatamente nell'analisi del contesto, in termini di: attività, prodotti e servizi, fattori di contesto esterno ed interno, obblighi di conformità e requisiti rilevanti delle parti interessate, unità organizzative, funzioni e siti:

### **Cronistoria**

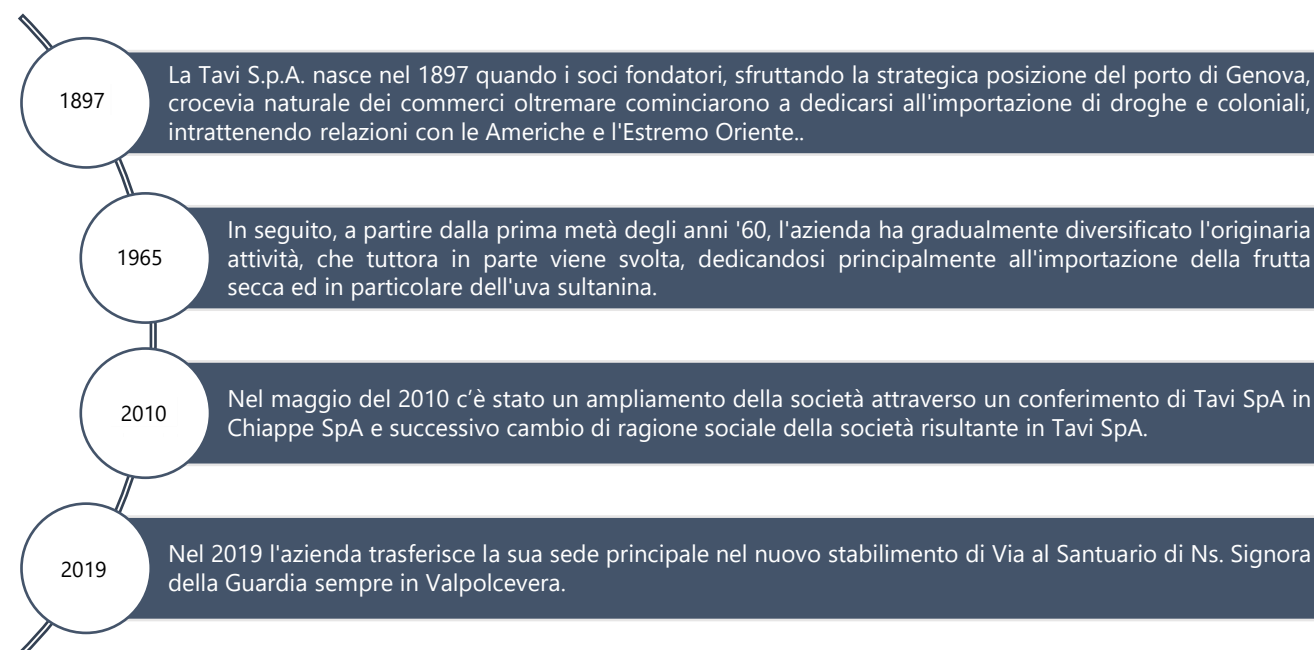

### **Prodotti**

TAVI S.p. A. nasce dedicandosi principalmente all'importazione della frutta secca ed in particolare dell'uva sultanina settore nel quale l'azienda è attualmente una delle prime realtà nazionali. A questo business è stata accostata un'attività di distribuzione locale e regionale di tutte le materie prime e semilavorati per il settore della pasticceria e panificazione, consentendo all'azienda il raggiungimento di una posizione leader nella distribuzione locale. Negli ultimi anni si è aggiunta la commercializzazione di prodotti alimentari generici aumentando il parco prodotti fino a raggiungere circa 3000 articoli in catalogo.



## **Campo di Applicazione del sistema di gestione della Qualità e dell'Ambiente**

### **Struttura e storia dei siti**

#### **Uffici e Magazzino: Sede di Via al Santuario di Ns. Signora della Guardia**

I nuovi uffici e il magazzino sono stati realizzati nella vecchia sede della San Biagio Stampa, in via al Santuario di Ns. Signora della Guardia, sempre in Valpolcevera.

I lavori sono stati completati alla fine del 2018 e il trasloco dell'attività è stato effettuato in modo da avere il sito operativo già da gennaio 2019.

Anche la nuova sede occupa una posizione particolarmente strategica grazie alla mantenuta vicinanza con il casello autostradale di GE- Bolzaneto che rende particolarmente agevoli i trasporti.

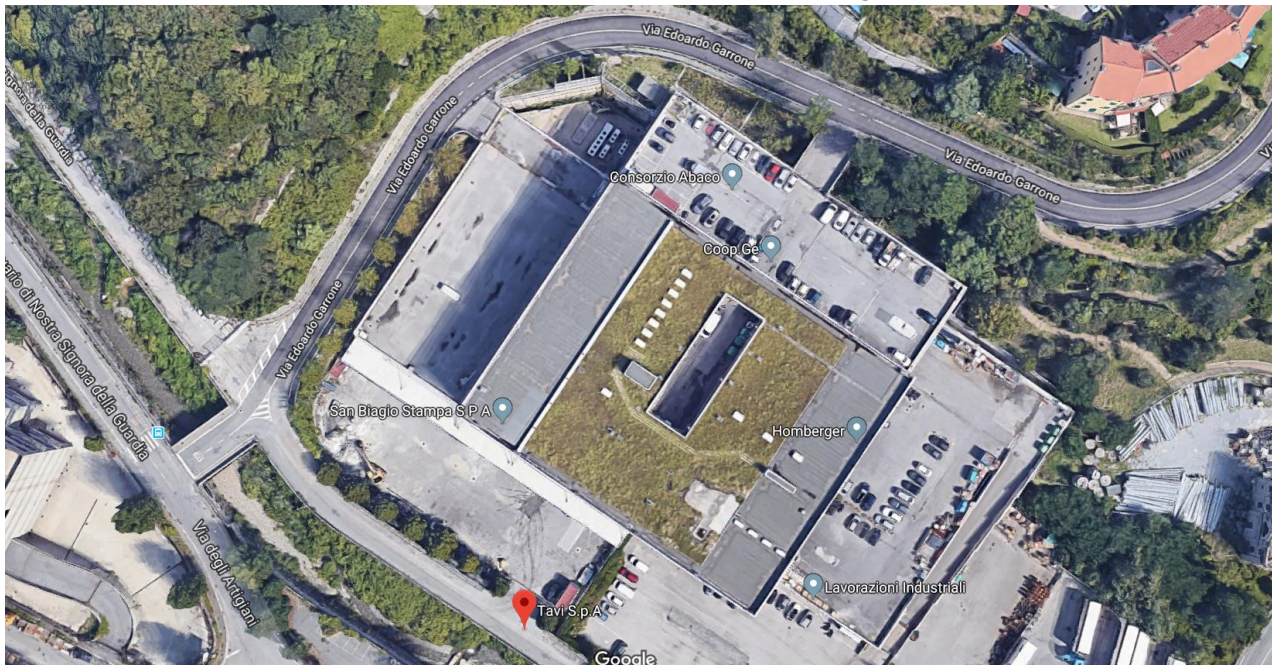

**Foto aerea dello stabilimento di Via al Santuario di Ns. Signora della Guardia**

#### **Pelatura Armelline: Sede di Lungotorrente Secca**

Il sito è ubicato nell'ex area Lo Faro, a Genova Bolzaneto. L'area si trova sulla sponda destra del torrente Secca, poche decine di metri prima della confluenza con il torrente Polcevera nella parte di fondovalle urbanizzata. La quota media dell'area in esame si aggira sui 56 m s.l.m. Attualmente l'area è interessata da massicci interventi di nuovo riassetto urbanistico.

L'area ha destinazione d'uso di tipo industriale ed è classificata, secondo le normative di carattere geologico del P.U.C. adottato del Comune di Genova, come Zona B Urbanizzata "Aree con suscettività d'uso parzialmente condizionata".

La porzione di terreno interessato è caratterizzata da un'intensa urbanizzazione; nelle vicinanze del sito sono presenti altre attività produttive, prevalentemente appartenenti al settore alimentare. Nell'area sono inoltre presenti alcuni nuclei abitativi (comunque non prossimi al sito in oggetto).

I versanti a monte dell'area sono attraversati da direttrici viarie importanti e secondarie, tra cui l'autostrada A7 Genova – Milano. Il sito, infatti, occupa una posizione particolarmente strategica grazie alla vicinanza con il



## **Campo di Applicazione del sistema di gestione della Qualità e dell'Ambiente**

casello autostradale di GE- Bolzaneto che rende particolarmente agevoli i trasporti senza interferire particolarmente con la viabilità locale.

Nel corso del 2023 è stato portato a termine un nuovo impianto fotovoltaico da 80 kWh realizzato sulla copertura di proprietà dello stabilimento in aggiunta a quello già esistente ed in funzione del 2019 da 72,5 kWh, portando la capacità totale a 152 kWh che entrerà a completo regime del Gennaio 2024.

L'investimento punta mantenere e migliorare la qualità e sostenibilità delle proprie attività e delle proprie prestazioni ambientali in modo tale da soddisfare le richieste dei Clienti e delle parti interessate, assicurando nel contempo il rispetto e l'aggiornamento continuo delle normative applicabili.

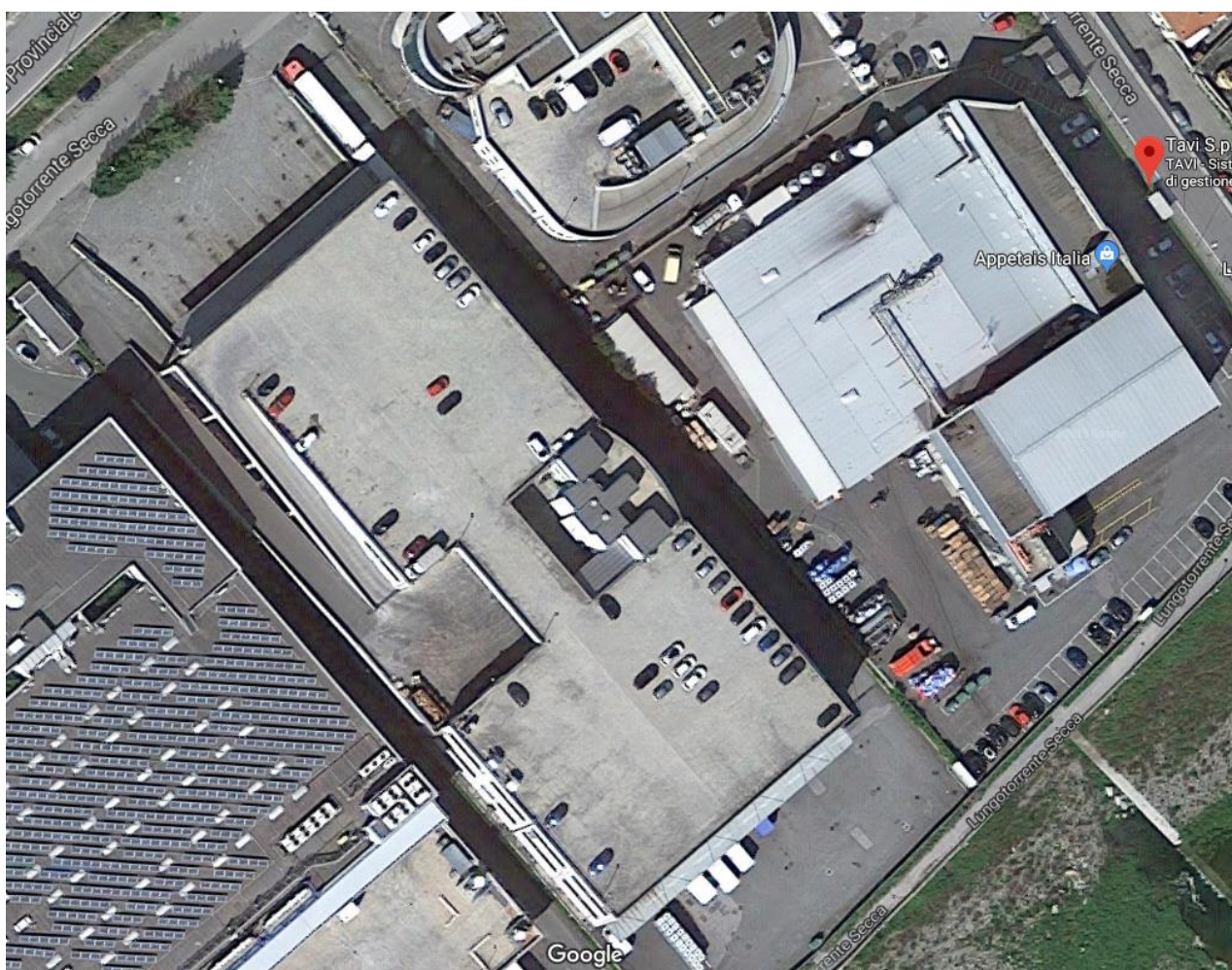

**Foto aerea dello stabilimento di Lungotorrente Secca**

Nel campo di applicazione del sistema rientrano tutte le attività, processi, prodotti e servizi legati alla importazione, lavorazione, confezionamento e distribuzione di materie prime destinate all'industria dolciaria ed



**Campo di Applicazione del sistema di gestione della Qualità e dell'Ambiente**

al settore della pasticceria e della panificazione, commercializzazione e distribuzione di prodotti alimentari, compresa la fornitura al settore crocieristico con le principali compagnie armatoriali.

In particolare il sistema di gestione, in riferimento alle diverse norme, è applicato nelle seguenti unità operative così come riportato nella tabella seguente:

<b>Sede</b>	<b>UNI 9001:2015</b>	<b>EN</b>	<b>ISO</b>	<b>UNI 14001:2015</b>	<b>EN</b>	<b>ISO</b>	<b>BRC GS S&amp;D – Issue 4 November 2020</b>
Via al Santuario di Ns. Signora della Guardia 43p 16162 Genova (GE) Italia.		x			x		x (*)
Lungotorrente Secca 3D 16163 Genova (GE) Italia.		x			x		

(\*) escluso il Reparto Confezionamento

**Data** 02.01.2024

**La Direzione**